Lampe LED d'extérieur encastrée, montage en saillie, nickel, ColorSwitch, IP44, 17 cm Ø

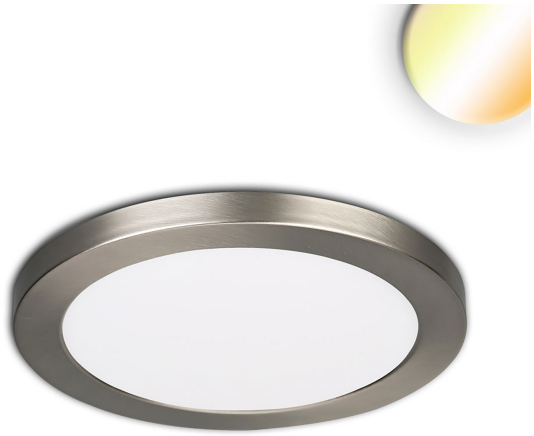

VOIR LE PRODUIT DANS LA BOUTIQUE

Couleur	Gris, Argent
Matériau	Aluminium
Foyers	1
Dimmable	Non
Classe FED	F
Rendu des couleurs	80 CRI
Fréquence	50 Hz
Durée de vie	38.000 Heures
Sources lumineuses	Sources lumineuses LED
Ampoules incluses ?	oui
Couleur de la lumière	3000 K, 4000 K
Intensité lumineuse	1020 lm
Dimension du trou	5,5 - 12,5 cm
Indice de protection	IP44
Volt	240 V
Watt	12 W
Certificat	Certificat CE
Hauteur	1,5 cm
Diamètre	16,5 cm
Profondeur d'encastrement	1,5
Poids	0,336 kg
Réglable en hauteur	non
Largeur réglable	non
Type de produit	Luminaire encastré
Technologie	Technologie LED
Prix	49,95 €