Lampe de table LED, design haltère, verre, 37 cm x 18 cm

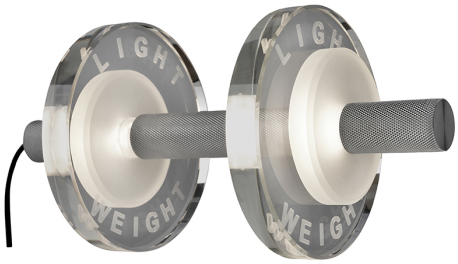

VOIR LE PRODUIT DANS LA BOUTIQUE

Couleur	Transparent, Argent
Matériau	Verre, Aluminium
Foyers	2
Dimmable	Non
Classe FED	G
Rendu des couleurs	84 CRI
Fréquence	50 Hz
Durée de vie	20.000 Heures
Sources lumineuses	Sources lumineuses LED
Ampoules incluses ?	oui
Couleur de la lumière	3000 K
Intensité lumineuse	800 lm
Indice de protection	IP20
Classe de protection	3
Volt	230 V
Watt	12 W
Certificat	Certificat CE
Largeur	18 cm
Largeur réglable	non
Poids	4,35 kg
Hauteur	18 cm
Réglable en hauteur	non
Longueur	37 cm
Type de produit	Lampe de table
Profondeur	37 cm
Prix	79,95 €